



THE GOUVERNEMENT FORUM ON ELECTRONIC IDENTITY IN AFRICA

L'IDENTITE EN SOUTIEN A LA DEMOCRATIE

**LE RECENSEMENT ELECTORAL BIOMETRIQUE DE LA POPULATION :
Une Approche Fondamentale dans le Développement des Registres
Electoraux Permanents.**

Présenté par:

Dr AHMAT ALI HISSEIN

Directeur Général du Bureau Permanent des Elections/TCHAD



PLAN DE LA PRESENTATION

I. GENERALITES SUR LE TCHAD

II. CADRE LEGAL ET JURIDIQUE DU RECENSEMENT ELECTORAL BIOMETRIQUE

III. ACTEURS DU RECENSEMENT ELECTORAL BIOMETRIQUE

IV. DEROULEMENT DU RECENSEMENT ELECTORAL BIOMETRIQUE



I. GENERALITES SUR LE TCHAD

- Pays vaste et enclavé (1284 000 km²);
- Population totale estimée: 13 000 000 en 2015;
- Pays post – conflit;
- Etat civil défaillant : - de 12% d'enfants inscrits et, - de 30% d'adultes avec CIN;
- Energies et télécommunications insuffisantes;
- Conditions climatiques et atmosphériques différentes suivant zones géographiques (46°C, vents de sable, poussière...);
- Densité population: 8,6 ht/km très inégalement repartit;
- Plus de 120 ethnies et 200 langues vernaculaires parlées;
- Plusieurs types de Populations: Nomades, sédentaires;
- les frontières nombreuses et poreuses;
- Mouvements non maîtrisés des populations;
- Plus de 186 partis politiques.

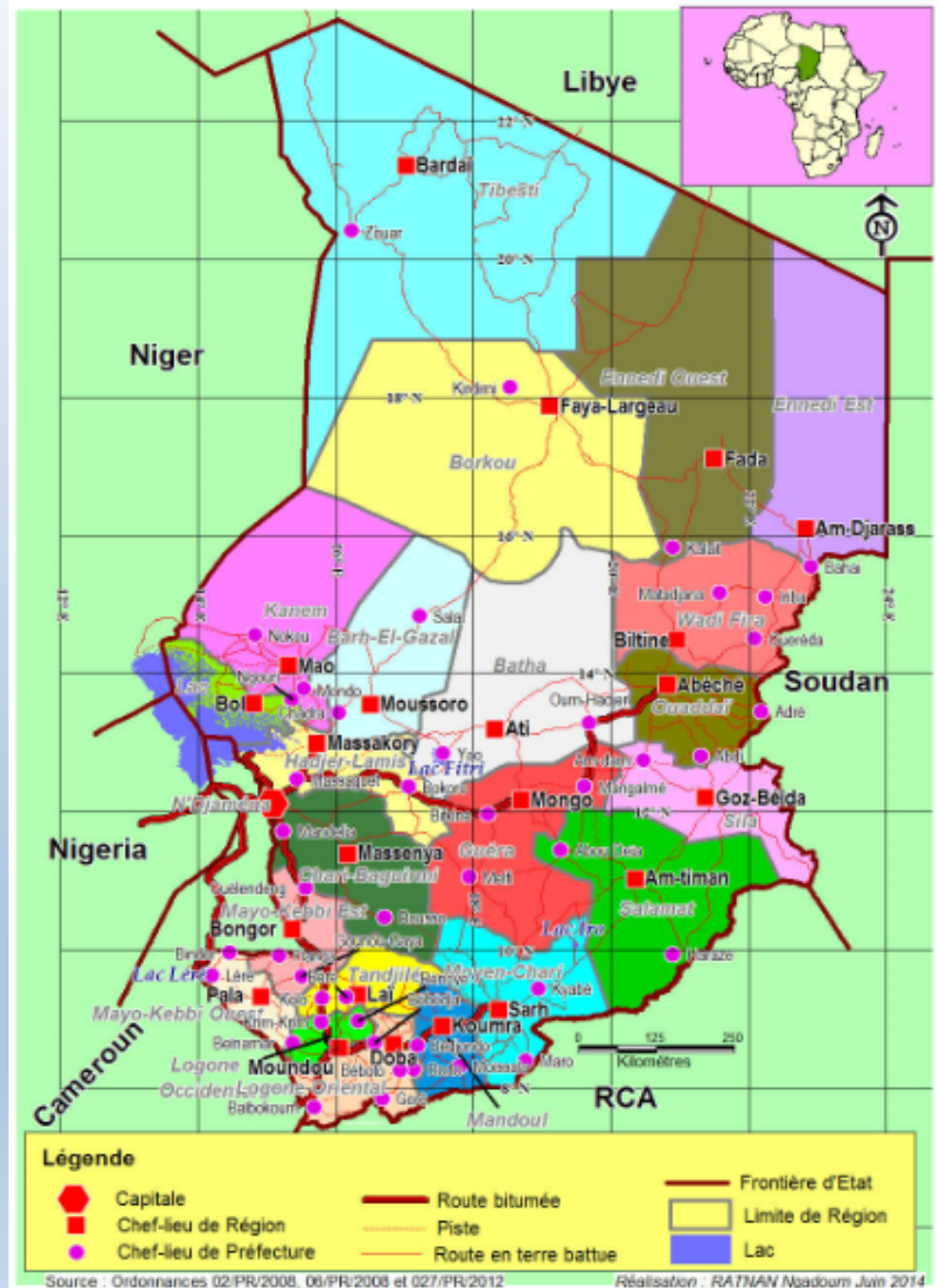



II. Cadre Légal et Juridique du Recensement Electoral Biométrique

- **La Constitution de la République: Loi fondamentale**
- **Le code Electoral:**
 - **Article 17: Lors de l'inscription des électeurs, des données biométriques que sont la photographie numérisée et les empreintes digitales sont saisies. Les empreintes digitales capturées sont celles des deux pouces, des deux index, et des deux majeurs (6 doigts).**



III. Les Acteurs du Recensement Electoral Biométrique

1. Organes de Gestion, de suivi et de supervision des élections

- Commission Electorale Nationale Indépendante (CENI)
- Bureau Permanent des Elections (BPE)
- Cadre National du Dialogue Politique (CNDP)

2. Les autres acteurs

- Le Gouvernement;
- Les Partis Politiques;
- Les Autorités Traditionnelles;
- La Société civile;
- Les Citoyens âgés de 18 ans et plus...



IV. Le Recensement Electoral Biométrique

A. Evolution du contexte

- Depuis l'avènement de la démocratie en 1990 au Tchad trois types de recensement ont été organisés :
- ✓ Un recensement informatique simple (1996-2001-2006); dirigé par le Ministère en charge de l'Administration et une CENI;
- ✓ Un recensement informatique plus élaboré en vue de la constitution d'un fichier informatique permanent: REEL/LEPI (2011) Sous la responsabilité d'une CENI paritaire suivant les accords du 13 aout 2007;
- ✓ Un recensement électoral biométrique en (2015/2016), sous la responsabilité d'une CENI tripartite.

Le Recensement Electoral Biométrique (suite)

- **L'introduction de la biométrie dans le processus électoral Tchadien est le résultat d'une évolution du contexte politique et social du pays;**
- **La création d'une Agence Nationale des Titres Sécurisés(ANATS) en 2016.**

Le Recensement Electoral Biométrique

B. Pourquoi la biométrie?

- Pallier l'inexistence d'un état civil satisfaisant permettant d'identifier les citoyens et les cibles du processus électoral;
- Garantir l'unicité de l'électeur dans la base des données et sur les listes électorales transparentes et crédibles permettant d'assurer l'égalité des votes;
- Avoir une base de données exhaustive et permanente qui peut être mise à jour continuellement;
- Produire des cartes d'électeurs infalsifiables et au prorata des électeurs inscrits sur la liste électorale définitive.



Le Recensement Electoral Biométrique (Suite)

C. La Démarche pour sa mise en œuvre

- **Collecte des données pour la définition des populations cibles du Recensement Electoral Biométrique (INSEED);**
- **Mise à jour de la cartographie Electorale (CENI/BPE/AUTORITES ADMINISTRATIVES ET TRADITIONNELLES...);**
- **Mise en place du comité de pilotage et du comité technique du projet de biométrie (CENI/BPE);**
- **Etude de Faisabilité (CENI/BPE/EXPERTS INTERNATIONAUX);**
- **Elaboration du cahier de Charge (CENI/EXPERTS INTERNATIONAUX);**
- **Recrutement d'un opérateur technique (MORPHO) par un appel d'offre international (CENI);**



Le Recensement Electoral Biométrique (Suite)

- **Acquisitions des biens et services ainsi que l'infrastructure technologique;**
- **Réception, installation et vérification de la fonctionnalité du matériel (validation des cahiers de recettes);**
- **Formation et mise en place des techniciens de maintenance à tous les niveaux;**
- **Formation du personnel responsable de l'inscription biométrique (formation en cascade);**
- **Réalisation du recensement électoral biométrique pilote;**



Le Recensement Electoral Biométrique (Suite)

D. Déroulement du Recensement Electoral Biométrique

- **Durée: 51 jours ;**
- **2354 kits d'enrôlement (Fixes et mobiles) utilisés;**
- **23 Concentrateurs régionaux**
- **8223 centres de recensement définis;**
- **6000 agents mobilisés et formés pendant tout le processus.**



Le Recensement Electoral Biométrique (Suite)

1. Matériels utilisés



- Systeme d'Enrôlement Biométrique
- Le Kit d'enrôlement
- Concentrateurs Régionaux;





Le Recensement Electoral Biométrique (Suite)

Le kit d'enrôlement est constitué de:

- Valise Pelican Pelicase 1610 
- Ordinateur portable HP ProBook 450 G2 avec Microsoft Windows 7 Pro; 
- Capteur d'empreintes Mono-doigt Morpho CBM MSO1300 
- WebCam Logitech B910HD 
- Scanner à plat Canon CanoScan LiDE 220 
- Imprimante HP DeskJet 1010 
- HUB USB D-Link 7 ports 
- 3 Clés USB 16GB:
 - Une clé de backup (Scotch rouge)
 - Une clé de transport
 - Une clé de transport de rechange
- Fond d'écran (Back drop)
- Support Webcam 
- Régulateur de tension 
- Cordons USB2.0 (Scanner, Imprimante, Hub - PC)
- Adaptateur secteur 12V/6A + câble secteur

Les accessoires

- Un sac à dos est fourni qui permet de transporter:
 - 2 cartouches d'encre de rechange couleur et 5 cartouches noir et blanc.
 - Les récépissés
 - Le chargeur de batterie
- Une table pliante
- 2 chaises pliantes



Energies

- 2 batteries 12V/24Ah avec câbles
- Générateur HG1600i





Le Recensement Electoral Biométrique (Suite)

- Logiciel MESA : application d' enrôlement des électeurs, Elle se décompose en 5 modules.

Morpho ESA Scan Document SAFRAN Morpho .oper1

Synopsis

Nom

Scan Document

Décodage Document

Démographiques

Portrait

Empreintes

Récépissé

Suivant

Placez le document dans le scanner et cliquez sur "scanner"

Ajouter Supprimer

Type du document

CanoScan LIDE 220 Scanner

Annuler Valider

ENROL_TD_0001 Build R1611M_G2076M_C4397 Tous droits réservés Morpho 2015



Le Recensement Electoral Biométrique (Suite)

Architecture pour le traitement des données (Workflow)

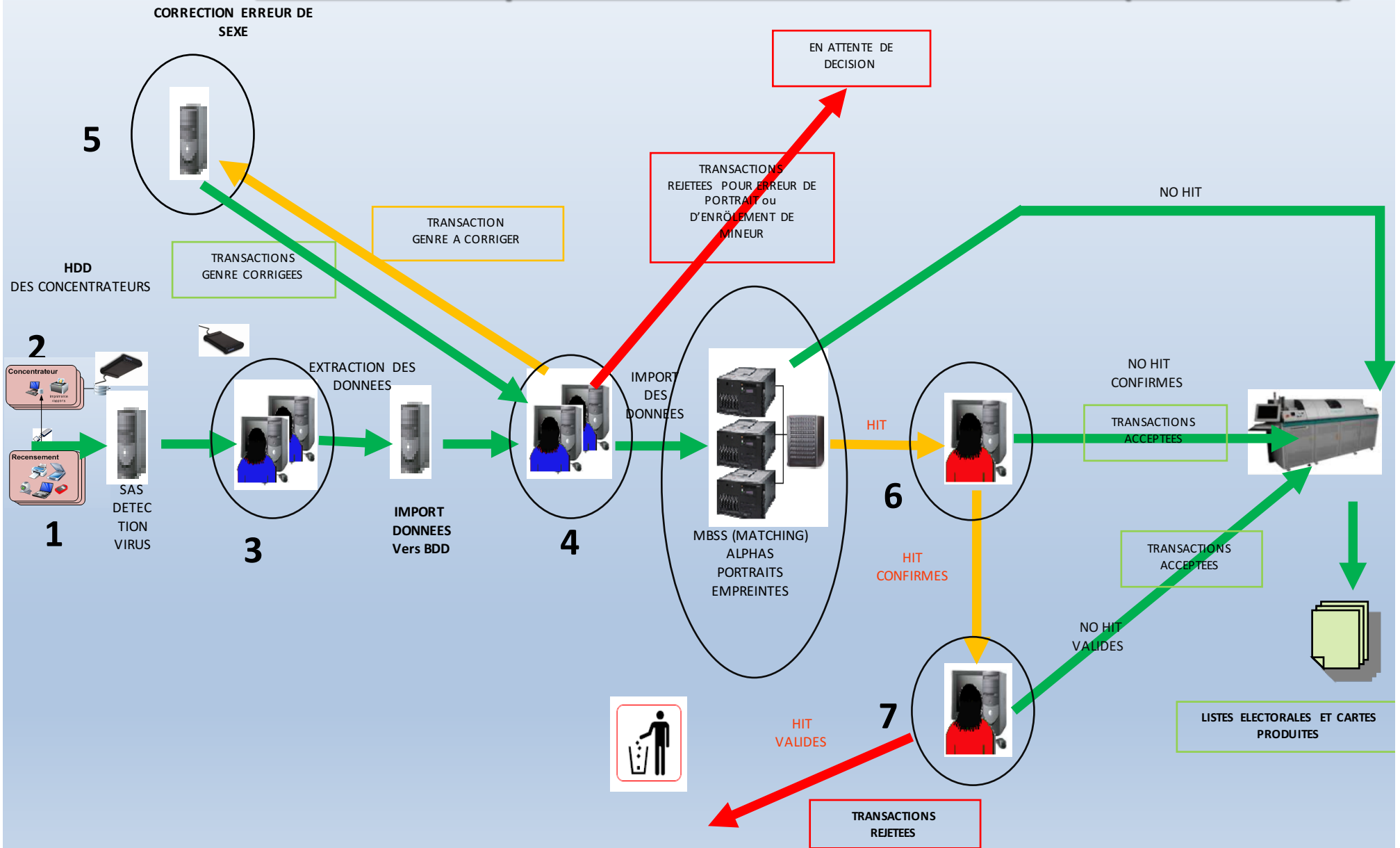



Le Recensement Electoral Biométrique (Suite)

2. Résultats obtenus

INDICATEURS	DONNEES
POPULATION DE 18 ANS ET PLUS TOTAL	6 298 801
POPULATION DE 18 ANS ET PLUS MASCULINE	3 014 232
POPULATION DE 18 ANS ET PLUS FEMININE	3 284 569

LA Pyramide des Ages

TRANCHE_AGE	TOTAL ELECTEURS	ELECTEURS HOMME	ELECTEURS FEMME
[101 ans et plus[1293	852	441
[18 ans-25 ans[1918066	867995	1050071
[28 ans-30 ans]	1168823	561604	607219
[31 ans-35 ans]	786765	371183	415582
[36 ans-40 ans]	586195	289431	296764
[41 ans-45 ans]	498391	239547	258844
[46 ans-50 ans]	359503	182076	177427
[51 ans-55 ans]	328883	158684	170199
[56 ans-60 ans]	212475	114688	97787
[61 ans-65 ans]	179818	91414	88404
[66 ans-70 ans]	100021	53963	46058
[71 ans-75 ans]	85308	42405	42903
[76 ans-80 ans]	34848	19178	15670
[81 ans-85 ans]	25067	13339	11728
[86 ans-90 ans]	8239	4774	3465
[91 ans-95 ans]	3656	2165	1491
[96 ans-100 ans]	1450	934	516
Total général	6298801	3014232	3284569



ROUKHAYA ALI AHMAT
N° de : 0001980 Carte n° : C 000 000 0701
A : OUADDAI / OUARA / ARBECHÉ
Domicile : HAY AL KHA
- TCHAD
Type de population : SÉDENTAIRE
Père : ALI AHMAD
Mère : SATHA MAHAMAT

BV 05



SABOUN ISSAHNA
N° de : 0001988 Carte n° : C 000 001 0201
A : OUADDAI / OUARA / ARBECHÉ
Domicile : DUNENE FOCK
- TCHAD
Type de population : SÉDENTAIRE
Père : SAHNA ABARAK
Mère : ANOUE BRADIM

BV 05

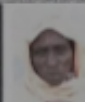

SADIE FIZAN
N° de : 0001991 Carte n° : C 000 000 0401
A : OUADDAI / OUARA / ARBECHÉ
Domicile : HAY AL KHA
- TCHAD
Type de population : SÉDENTAIRE
Père : FIZAN
Mère : ANITA SOUMBA

BV 05

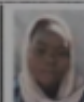

SAKINA MAHAMAT
N° de : 0001991 Carte n° : C 000 000 1001
A : OUADDAI / OUARA / ARBECHÉ
Domicile : DUNENE FOCK
- TCHAD
Type de population : SÉDENTAIRE
Père : MAHAMAT ZAKARA
Mère : MAHAM ANNE

BV 05



ROUKHAYA NOUSSOUF
N° de : 0001990 Carte n° : C 000 000 0201
A : OUADDAI / OUARA / ARBECHÉ
Domicile : INSTITUT
- TCHAD
Type de population : SÉDENTAIRE
Père : MOUSSA YOUSSEUF
Mère : ZARA

BV 05



SABOURA ASAKAR
N° de : 0001990 Carte n° : C 000 000 1001
A : OUADDAI / OUARA / ARBECHÉ
Domicile : HAY AL KHA
- TCHAD
Type de population : SÉDENTAIRE
Père : ABARAK MAHAMAT
Mère : KHADOU ISSA

BV 05



SADIE MAHAMAT ASAKAR
N° de : 0001991 Carte n° : C 000 000 0201
A : OUADDAI / OUARA / ARBECHÉ
Domicile : DUNENE FOCK
- TCHAD
Type de population : SÉDENTAIRE
Père : MAHAMAT ASAKAR
Mère : HANNA SOUMBA

BV 05



SAKINE ABDELKERIM
N° de : 0001990 Carte n° : C 000 000 1001
A : OUADDAI / OUARA / ARBECHÉ
Domicile : HAY AL KHA
- TCHAD
Type de population : SÉDENTAIRE
Père : ABDELKERIM ABDELLOUL
Mère : OUMATI ZATI

BV 05



ROUMAN AHMAT SABIR
N° de : 0001990 Carte n° : C 000 000 0701
A : OUADDAI / OUARA / ARBECHÉ
Domicile : DUNENE TROUR
- TCHAD
Type de population : SÉDENTAIRE
Père : AHMAT SABIR
Mère : BRAGA

BV 05

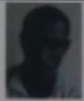

SADAM ABDERRASSOUL
N° de : 0001991 Carte n° : C 000 000 0001
A : OUADDAI / OUARA / ARBECHÉ
Domicile : INSTITUT
- TCHAD
Type de population : SÉDENTAIRE
Père : ABDERRASSOUL HANNO
Mère : KALIM

BV 05



SADIE SNINE
N° de : 0001990 Carte n° : C 000 000 0101
A : OUADDAI / OUARA / ARBECHÉ
Domicile : HAY AL KHA
- TCHAD
Type de population : SÉDENTAIRE
Père : SAHMET SENEK
Mère : KHADIME SENEK

BV 05

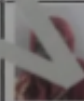

SAKOUN ABDOULAYE DJARANANI
N° de : 0001990 Carte n° : C 000 000 0701
A : OUADDAI / OUARA / ARBECHÉ
Domicile : HAY AL KHA
- TCHAD
Type de population : SÉDENTAIRE
Père : ABDOULAYE DJARANANI
Mère : FATUMA

BV 05



ROUMAN FADOUILL
N° de : 0001990 Carte n° : C 000 000 0001
A : OUADDAI / OUARA / ARBECHÉ
Domicile : OMR ALMOUM
- TCHAD
Type de population : SÉDENTAIRE
Père : FADOUILL ABDOULAYE
Mère : HALIME

BV 05



SADAM MAHAMAT HASSAN
N° de : 0001990 Carte n° : C 000 000 1001
A : OUADDAI / OUARA / ARBECHÉ
Domicile : DUNENE TROUR
- TCHAD
Type de population : SÉDENTAIRE
Père : MAHAMAT HASSAN
Mère : ABASTA

BV 05



SADIE TAGOUL
N° de : 0001991 Carte n° : C 000 000 0001
A : OUADDAI / OUARA / ARBECHÉ
Domicile : HAY AL KHA
- TCHAD
Type de population : SÉDENTAIRE
Père : TAGOUL OUM
Mère : NAUVE TE

BV 05



SAKOUNA HAMDAN
N° de : 0001990 Carte n° : C 000 000 0001
A : OUADDAI / OUARA / ARBECHÉ
Domicile : INSTITUT
- TCHAD
Type de population : SÉDENTAIRE
Père : HAMDAN
Mère : FATIME

BV 05



ROUMANE MAHAMAT AHMAT
N° de : 0001990 Carte n° : C 000 000 0401
A : OUADDAI / OUARA / ARBECHÉ
Domicile : HAY AL KHA
- TCHAD
Type de population : SÉDENTAIRE
Père : MAHAMAT AHMAT
Mère : BRAGA SENEK

BV 05



SALEH
N° de : 0001990 Carte n° : C 000 000 0001
A : OUADDAI / OUARA / ARBECHÉ
Domicile : DUNENE FOCK
- TCHAD
Type de population : SÉDENTAIRE
Père : SALEH KHANNO
Mère : ANITA BRADIM

BV 05



DIE HOUR
N° de : 0001991 Carte n° : C 000 000 0401
A : OUADDAI / OUARA / ARBECHÉ
Domicile : HAY AL KHA
- TCHAD
Type de population : SÉDENTAIRE
Père : YAKOUB FADOUILL
Mère : ANITA BRADIM

BV 05



SALADINE SABOUNE MAHAMAT
N° de : 0001990 Carte n° : C 000 000 0001
A : OUADDAI / OUARA / ARBECHÉ
Domicile : OUM AMRO
- TCHAD
Type de population : SÉDENTAIRE
Père : SABOUNE MAHAMAT
Mère : KHADOUJA

BV 05



ROUMANE MOURTATAR
N° de : 0001990 Carte n° : C 000 000 0401
A : OUADDAI / OUARA / ARBECHÉ
Domicile : INSTITUT
- TCHAD
Type de population : SÉDENTAIRE
Père : MOURTATAR MOUSSA
Mère : FATIME

BV 05



SADICK ASAKAR ADAM
N° de : 0001990 Carte n° : C 000 000 0001
A : OUADDAI / OUARA / ARBECHÉ
Domicile : DUNENE FOCK
- TCHAD
Type de population : SÉDENTAIRE
Père : ASAKAR ADAM
Mère : FATIME HA

BV 05

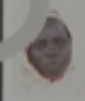

SADIE HASSAN MARFA
N° de : 0001990 Carte n° : C 000 000 0101
A : OUADDAI / OUARA / ARBECHÉ
Domicile : HAY AL KHA
- TCHAD
Type de population : SÉDENTAIRE
Père : HASSAN MARFA
Mère : HANNA BRADIM

BV 05



SALAHADINE AHMAT
N° de : 0001990 Carte n° : C 000 000 0701
A : OUADDAI / OUARA / ARBECHÉ
Domicile : OUM AMRO
- TCHAD
Type de population : SÉDENTAIRE
Père : AHMAT BELLA
Mère : ADJUMA

BV 05



ROUMANE YOUSSEUF KHAMS
N° de : 0001990 Carte n° : C 000 000 0001
A : OUADDAI / OUARA / ARBECHÉ
Domicile : OUM AMRO
- TCHAD
Type de population : SÉDENTAIRE
Père : YOUSSEUF
Mère : OUM

BV 05



SADIE DELKHANE
N° de : 0001990 Carte n° : C 000 000 0001
A : OUADDAI / OUARA / ARBECHÉ
Domicile : HAY AL KHA
- TCHAD
Type de population : SÉDENTAIRE
Père : DELKHANE
Mère : FATMA

BV 05



SADIE MAHAMAT MAHAMAT
N° de : 0001990 Carte n° : C 000 000 0001
A : OUADDAI / OUARA / ARBECHÉ
Domicile : DUNENE FOCK
- TCHAD
Type de population : SÉDENTAIRE
Père : MAHAMAT MAHAMAT
Mère : ANITA MAHAMAT

BV 05



SALAHADINE BECHR
N° de : 0001990 Carte n° : C 000 000 0001
A : OUADDAI / OUARA / ARBECHÉ
Domicile : DUNENE FOCK
- TCHAD
Type de population : SÉDENTAIRE
Père : BECHR MAHMOUD
Mère : ANASTASIE

BV 05



SAADA ABDOULAYE
N° de : 0001990 Carte n° : C 000 000 0001
A : OUADDAI / OUARA / ARBECHÉ
Domicile : HAY AL KHA
- TCHAD
Type de population : SÉDENTAIRE
Père : ABDOULAYE ADAM
Mère : HANNA ALI

BV 05



DIE HOUR
N° de : 0001990 Carte n° : C 000 000 0001
A : OUADDAI / OUARA / ARBECHÉ
Domicile : OUM AMRO
- TCHAD
Type de population : SÉDENTAIRE
Père : HOUR
Mère : KHADIME ASAKAR

BV 05



SADIE MAHAMAT ZAKARA
N° de : 0001990 Carte n° : C 000 000 0001
A : OUADDAI / OUARA / ARBECHÉ
Domicile : HAY AL KHA
- TCHAD
Type de population : SÉDENTAIRE
Père : MAHAMAT ZAKARA
Mère : ANITA HOUR

BV 05



SALEH ASAKAR
N° de : 0001991 Carte n° : C 000 000 0001
A : OUADDAI / OUARA / ARBECHÉ
Domicile : DUNENE FOCK
- TCHAD
Type de population : SÉDENTAIRE
Père : ASAKAR ABRAHAM
Mère : ANITA HOUR

BV 05

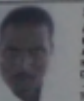

SABIR AZARAK
N° de : 0001990 Carte n° : C 000 000 0001
A : VILLE DE MOUMBAKA / VILLE DE MOUMBAKA / 2ÈME ARRONDISSEMENT
Domicile : HAY AL KHA
- TCHAD
Type de population : SÉDENTAIRE
Père : AZARAK MAHMOUD

BV 05



SADIE BRAHM
N° de : 0001990 Carte n° : C 000 000 0001
A : OUADDAI / OUARA / ARBECHÉ
Domicile : KHANNA
- TCHAD
Type de population : SÉDENTAIRE
Père : BRAHM
Mère : HADIA

BV 05



SADIYE HISSSEN MAHAMAT
N° de : 0001990 Carte n° : C 000 000 0001
A : OUADDAI / OUARA / ARBECHÉ
Domicile : DUNENE TROUR
- TCHAD
Type de population : SÉDENTAIRE
Père : HISSSEN MAHAMAT
Mère : BRADIM HOUR

BV 05



SALEH ABDELAZIZ TADJADINE
N° de : 0001990 Carte n° : C 000 000 0001
A : OUADDAI / OUARA / ARBECHÉ
Domicile : DUNENE TROUR
- TCHAD
Type de population : SÉDENTAIRE
Père : ABDELAZIZ TADJADINE
Mère : MARAN

BV 05



SABIR MAHAMAT
N° de : 0001990 Carte n° : C 000 000 0001
A : OUADDAI / OUARA / ARBECHÉ
Domicile : HAY AL KHA
- TCHAD
Type de population : SÉDENTAIRE
Père : MAHAMAT MAHAMAT
Mère : HANNA AHMAT

BV 05



SADIE FADOUILL
N° de : 0001990 Carte n° : C 000 000 0001
A : OUADDAI / OUARA / ARBECHÉ
Domicile : HAY AL KHA
- TCHAD
Type de population : SÉDENTAIRE
Père : FADOUILL MAHAMAT
Mère : KALIM

BV 05



SAFIA ABDOULAYE ZIDINE
N° de : 0001990 Carte n° : C 000 000 0001
A : OUADDAI / OUARA / ARBECHÉ
Domicile : DUNENE TROUR
- TCHAD
Type de population : SÉDENTAIRE
Père : ABDOULAYE ZIDINE
Mère : HALIME

BV 05

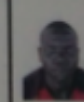

SALEH ADAM
N° de : 0001991 Carte n° : C 000 000 0001
A : OUADDAI / OUARA / ARBECHÉ
Domicile : OUM AMRO
- TCHAD
Type de population : SÉDENTAIRE
Père : ADAM HASSAN
Mère : KHADOUJA

BV 05



RÉPUBLIQUE DU TCHAD

جمهورية تشاد



CARTE D'ELECTEUR

بطاقة الناخب

N° CARTE | رقم البطاقة C 0248 6751 9001 N° ELECTEUR | رقم الناخب V 0248 6751 90

00387 - 2 - 488 - 00



NOM | الاسم MAHAMOUD

PRÉNOMS | اسم الأب ADAM MAHAMAT

DATE DE NAISSANCE | تاريخ الميلاد 15/04/1982

LIEU DE NAISSANCE | مكان الميلاد VILLE DE N'DJAMENA / VILLE DE N'DJAMENA / 4ÈME ARRONDISSEMENT N'DJAMENA

PÈRE | اسم الأب ADAM MAHAMAT

MÈRE | اسم الأم MAIMOUNA ABDERAMANE

RÉGION | الولاية VILLE DE N'DJAMENA / 4ÈME ARRONDISSEMENT N'DJAMENA / VILLE DE N'DJAMENA / NAGA 1

LIEU DE VOTE | مكان الاقتراع DEVANTURE DU CHEF DE CARRÉ 3 DE NAGA 1

N° D'ENRÔLEMENT | رقم التسجيل 7077812BDBC320151029145824400

DOMICILE | السكن NAG 1 CARRE 3

PROFESSION | المهنة INFORMATICIEN

TYPE DE POPULATION | طراز الشعب DÉPLACÉ



00387 - 2 - 488 - 00





Le Recensement Electoral Biométrique (Suite)

E. Difficultés rencontrées

- Difficultés liées aux matériels techniques: Pannes de groupes électrogènes, mauvais fonctionnement du capteur d'empreintes digitales, inadaptation des batteries, imprimantes et scanners... à la chaleur et aux conditions climatiques, lenteur de la MESA et difficultés de transfert des données sur les clés USB...;
- Insuffisance de formation du personnel (personnel de la CENI/BPE, agents recenseurs...);
- Insuffisance de sensibilisation et d'éducation civique des citoyens;
- Confusion entre sensibilisation au recensement électoral et campagne électorale;
- Difficultés dans la distribution des cartes électorales biométriques (temps et formation insuffisants);
- Les enrôlements incorrects...



Le Recensement Electoral Biométrique (Suite)

F. Perspectives

A court terme:

- ✓ Mettre à jour la cartographie et la base de données électorales constituée, conformément à la loi en perspective des futures échéances électorales (Législative et Locales);
- ✓ Finaliser la formation et le transfert des compétences à nos équipes techniques pour une prise en main réelle du système de biométrie;

A moyen terme:

- ✓ Rendre opérationnelle l'Agence Nationale des Titres Sécurisés (doter en infrastructure et ressources humaines);
- ✓ Capitaliser sous la responsabilité de l'ANATS, le système Biométrique mis en place et le registre électoral constitué pour créer les bases d'un registre d'identité complet de la population:

- **Réutilisant** et en construisant ce registre à partir de l'investissement déjà fait par la CENI (temps, coûts, sécurité)
- **Modernisant** l'administration avec un registre de population fiable et intégré (civil, police, contrôle frontière)
- **Renforçant la sécurité** avec des nouveaux titres d'identité
- **Généralisant de nouveaux revenus** pour l'administration

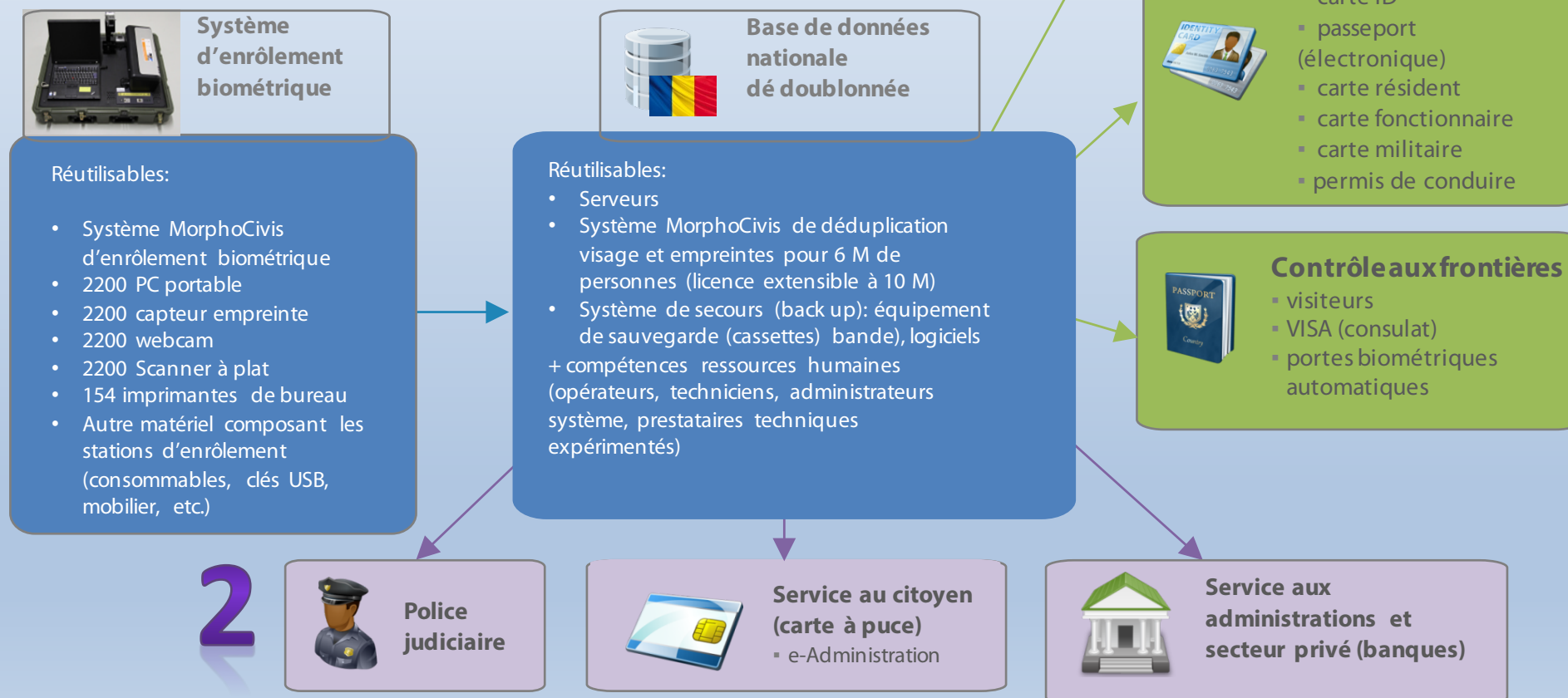



JE VOUS REMERCIE

3 juin 2016